第114回看護師国家試験対策　東京アカデミー 中国・四国エリア

夏期講習

教室対面

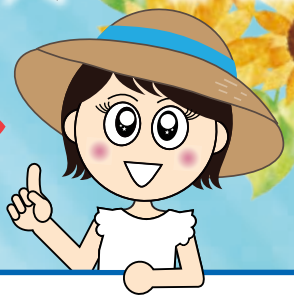

ゼロから始める必修対策

絶対に落とせない必修問題！
“暗記”より“理解”が必要とされる出題基準「目標Ⅲ(解剖生理)」「目標Ⅳ(看護技術)」に絞って作成したオリジナル問題100問！
夏の間に必修問題に強くなろう！

開講校(会場)	日　程	時　間
広島校	8/12(月・振休)	10:00～16:00
岡山校	8/18(日)	10:30～16:30
高松校	8 / 3(土)	10:00～16:00
高知会場	8 / 4(日)	9:30～15:30
松山校	8 / 3(土)	10:00～16:00

受講料　7,500円
教材費　1,700円(オープンセサミ①)
特典教材　受講生限定オリジナルテキスト
「必修対策 夏期テキスト」

ゼロから始める全科目対策

一般問題、状況設定問題の基礎レベルを確認する全科目対策！
各科目10～15問程度(計150問)の問題解説講義で、国家試験に出題される代表的な疾患を学習！根拠の理解、知識のインプットに重点を置いて秋以降の学習に繋げます。

開講校(会場)	日　程			時　間
広島校	8/3(土)	8/4(日)	8/10(土)	10:00～16:00
岡山校	8/10(土)	8/11(日・祝)	8/12(月・振休)	10:30～16:30
松山校	8/10(土)	8/11(日・祝)		10:00～16:00

【広島校・岡山校】(3日間)
受講料　22,500円
教材費　7,500円(オープンセサミ①～⑤)
特典教材　受講生限定オリジナルテキスト
「夏期講習テキスト」

【松山校】(2日間)
受講料　15,000円
教材費　7,500円(オープンセサミ①～⑤)
特典教材　受講生限定オリジナルテキスト
「夏期講習テキスト」

高松校・高知教室実施

専門基礎科目の攻略は、看護師国家試験の合格に必須条件です。全科目に関連する専門基礎科目を徹底攻略し、秋以降のスムーズな学習に繋げます。

人体スペシャル

開講校(会場)	日　程	時　間
高松校	8/11(日・祝)	10:00～16:00
高知会場	8/17(土)	9:30～15:30

受講料　7,500円
教材費　1,700円(オープンセサミ①)
特典教材　受講生限定オリジナルテキスト
「ア・ラ・カルトシリーズ　人体」

疾病スペシャル

開講校(会場)	日　程	時　間
高松校	8/12(月・振休)	10:00～16:00
高知会場	8/18(日)	9:30～15:30

受講料　7,500円
教材費　3,900円(オープンセサミ①②)
特典教材　受講生限定オリジナルテキスト
「ア・ラ・カルトシリーズ　疾病」

お申込者全員へ無料進呈！

【夏期講習受講特典】
傾向と対策

看護師国家試験過去3年分の全問題を出題基準と対比させ、どの項目から出題されたかを一覧にしたデータ集です。

松山校実施

秋期講習

「人体」「疾病」に特化した基礎的な学習を中心に問題演習と解説講義を行います。
これまでの実習で分からなかった分野を復習しませんか？
基礎をしっかり押さえて、国家試験に備えましょう！

講座名	日　程	時　間
人体スペシャル	9/16(月・祝)	10:00～16:00
疾病スペシャル	10/14(月・祝)	10:00～16:00

受講料　1科目(1日) 7,500円
教材費　【人体・疾病】1,700円(オープンセサミ①)
特典教材　受講生限定オリジナルテキスト
「ア・ラ・カルトシリーズ　人体 / 疾病」
※申込科目に応じてお渡しいたします。

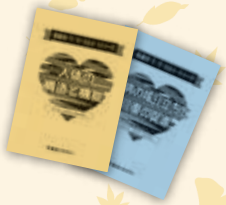

※画像は昨年度のものです。
※受講料・教材費は全て税込価格です。

講座申込方法　下記申込方法・注意事項を必ずお読みの上、お申込みください。

お申込みはコチラ
クリック or タップしてください

【希望講座】看護師国試
【希望校舎】受講希望校舎(教室)を選択
【分　　類】短期(Zoom講座含む)
上記を選択し、「申込可能講座検索」をクリック/タップ
※はじめてのお申込みの際は会員登録(無料)が必要となります。

お申込み後、受付完了メールを自動送信します。
※ドメイン指定受信拒否を設定されている場合には、弊社からのメール(tokyo-ac.co.jp)が受信できるようにあらかじめ設定をお願いします。

お支払い方法のご案内

※期日以内にご決済・お支払いのない場合、お申込みは自動キャンセルとなりますのでご注意ください。

◆コンビニ決済

お申込み後、5日以内に下記のコンビニにてご決済ください。

- セブンイレブン
- ミニストップ
- ローソン
- セイコーマート
- ファミリーマート
- デイリーヤマザキ

◆クレジットカード決済

下記表示のあるクレジットカードがご利用いただけます。※支払いは一括となります。

使用教材について

＊各講座で必要な教材はオープンセサミ看護学です。
既に2024年3月発刊のオープンセサミをお持ちの方は購入不要です。
まだお持ちでない方はご購入ください。昨年度のオープンセサミは使用できません。
＊東京アカデミーオリジナルテキストを無料進呈いたします。
詳細は表面各講座案内をご覧ください。

※画像は昨年度のものです。

留意事項

★使用テキストは、原則、初日に教室にて配付します。
★終日(午前から午後に掛けて)行う講座には、昼食休憩時間が含まれています。また、受講生の集中力の維持や換気等のために、適宜小休憩(5～10分程度)を設けます。
★手続完了後は受講講座の変更ができかねますので、予めご了承ください。変更をご希望の場合は、一度お申込み済みの講座を解約していただき、改めてご希望の講座にお申込みください。解約の際の規定は下記「講座解約についての規定」をご確認ください。

■講座解約についての規定
入会手続き完了後に解約を希望される場合は、講座開講前、開講後にかかわらず弊社申請フォームにて解約申請をしてください。弊社の債務不履行に基づく契約の解除、解約、定員締め切りの場合を除き、消費者契約法に基づく弊社の解約規定に従い、次の①または②の金額を控除して返金いたします。また、弊社からの返金は原則として金融機関への振込にて行い、振込手数料をご負担いただきます。お申込み決済時にクレジットカードをご利用された場合、返金は解約申請月以降のクレジットカード利用申請を減額する形となる場合がございます。
≪解約規定≫
①講座開講前の解約：解約手数料として受講料の10%を控除した金額を返金いたします。
②講座開講後の解約：消化受講料の金額と解約手数料として、未消化受講料の30%を控除した金額を返金いたします。
※教材を既にお受け取りになっている場合はご返却ください。ご返却に関わる送料はご負担いただきます。なお、使用状況によっては実費を申し受けます。
※①②について、消化受講料、未消化受講料は、解約申請受理日の翌日以降を基準に原則としてコマ割りにて計算いたします。
※講座実施後は実際の受講の有無にかかわらず、解約申請受理日以前の講座については「受講済」といたします。

第114回看護師国家試験 解答速報＆自己採点会

第114回看護師国家試験終了後、
東京アカデミーHP上で
自己採点会を実施します。
事前申込み不要、
ぜひご参加ください！

参加無料

※詳細は2024年10月頃弊社HPで公表いたします。

各種SNSで情報発信中！

「東京アカデミー看護師国家試験」で検索！
フォロー / 友だち追加してね！

Tiktokでも講師やスタッフによる
国試対策お役立ち動画投稿中！

看護師を目指すあなたを応援！！

LINEスタンプ販売中！！

頑張る看護師・看護学生を応援！東京アカデミーオリジナルキャラクター「アカデミ子ちゃん」のLINEスタンプ第4弾！
さらに、オリジナルキャラクター「デミの助」もLINEスタンプに登場！
スタンプの購入はスタンプショップから「東京アカデミー」で検索してください。クリエイターズスタンプにて現在6種類販売しています！

「アカデミ子ちゃん」スタンプ第4弾！

「デミの助」スタンプ

実施校舎・会場一覧

岡山校

☎086(255)6244
〒700-0024
岡山市北区駅元町15-1
リットシティビル3F

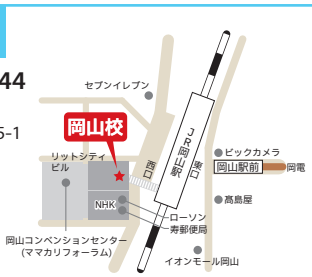

広島校

☎082(536)0731
〒732-0053
広島市東区若草町12-1
アクティブインターシティ広島11F

松山校

☎089(947)6605
〒790-0005
松山市花園町1-3
日本生命松山市駅前ビル4F

高松校

☎087(821)1731
〒760-0019
高松市サンポート2-1
高松シンボルタワー11F

高知会場（高知城ホール）

〒780-0850
高知県高知市
丸ノ内2丁目1-10

お問い合わせは
高松校へ

東京アカデミー
フリーコール 0120-220-731
www.tokyo-ac.jp
東京アカデミー　検索