

校名	住所	電話番号	振込先
旭川校	〒070-0034 旭川市四条通8-1703-12 日本生命旭川四条通ビル8F	0166(26)6990	三井住友銀行 梅田支店(普)9434333 (株)東京アカデミー旭川校
札幌校	〒060-0807 札幌市北区北7条西4-17-1 KDX札幌北口ビル	011(726)3050	三井住友銀行 梅田支店(普)9433729 (株)東京アカデミー札幌校
青森校	〒030-0801 青森市新町1-1-14 損保ジャパン青森ビル2F	017(774)1515	三井住友銀行 梅田支店(普)9433779 (株)東京アカデミー青森校
仙台校	〒980-6127 仙台市青葉区中央1-3-1 アエル27F	022(263)0731	三井住友銀行 梅田支店(普)9433767 (株)東京アカデミー仙台校
秋田校	〒010-0001 秋田市中通2-2-7 トラストワンビル21 3F	018(837)5331	三井住友銀行 梅田支店(普)9433755 (株)東京アカデミー秋田校
津田沼校	〒274-0825 船橋市前原西2-14-2 津田沼駅前安田ビル9F	047(493)8370	三井住友銀行 梅田支店(普)9433743 (株)東京アカデミー津田沼校
大宮校	〒330-0854 さいたま市大宮区桜木町2-380-1	048(654)7501	三井住友銀行 梅田支店(普)9433781 (株)東京アカデミー大宮校
東京校	〒160-0023 新宿区西新宿1-8-1 新宿ビルディング9F	03(3348)0731	三井住友銀行 梅田支店(普)9433793 (株)東京アカデミー東京校
池袋校	〒171-0021 豊島区西池袋1-11-1 メトロポリタンプラザビル13F	03(5954)0731	三井住友銀行 梅田支店(普)9434319 (株)東京アカデミー池袋校
横浜校	〒220-0004 横浜市西区北幸1-4-1 横浜天理ビル11F	045(320)0731	三井住友銀行 梅田支店(普)9434254 (株)東京アカデミー横浜校
新潟校	〒950-0901 新潟市中央区弁天1-1-22 東信新潟ビル6F	025(247)7291	三井住友銀行 梅田支店(普)9434292 (株)東京アカデミー新潟校
静岡校	〒420-0857 静岡市葵区御幸町11-30 エクセルワード静岡ビル3F ※2023年9月より 〒420-0852 静岡市葵区紺屋町8-13 内野ビルB404 に移転します。	054(273)6361	三井住友銀行 梅田支店(普)9434280 (株)東京アカデミー静岡校
名古屋校	〒450-6306 名古屋市中村区名駅1-1-1 J Pタワー名古屋 6 F	052(563)2095	三井住友銀行 梅田支店(普)9434242 (株)東京アカデミー名古屋校
金沢校	〒920-0856 金沢市昭和町16-1 ヴィサージュ12F	076(263)3870	三井住友銀行 梅田支店(普)9434278 (株)東京アカデミー金沢校
京都校	〒600-8006 京都市下京区四条通柳馬場西入ル立売中之町99 四条SETビル6F	075(252)0762	三井住友銀行 梅田支店(普)9434230 (株)東京アカデミー京都校
大阪校	〒530-0001 大阪市北区梅田1-3-1 大阪駅前第1ビル12F	06(6345)0731	三井住友銀行 梅田支店(普)9434228 (株)東京アカデミー大阪校
難波校	〒556-0017 大阪市浪速区湊町1-2-3 マルイト難波ビル7F	06(6645)0731	三井住友銀行 梅田支店(普)9434216 (株)東京アカデミー難波校
神戸校	〒650-0034 神戸市中央区京町75-1 京町栄光ビルディング1F	078(391)0731	三井住友銀行 梅田支店(普)9434199 (株)東京アカデミー神戸校
岡山校	〒700-0024 岡山市北区駅元町15-1 リットシティビル3F	086(255)6244	三井住友銀行 梅田支店(普)9434187 (株)東京アカデミー岡山校
広島校	〒730-0031 広島市中区紙屋町2-2-6 紙屋町イワミビル7F ※2023年9月より 〒732-0053 広島市東区若草町12-1 アクティバインタワーシティ広島11F に移転します。	082(541)0731 (2023年8月まで)	三井住友銀行 梅田支店(普)9433810 (株)東京アカデミー広島校
高松校	〒760-0019 高松市サンポート2-1 高松シンボルタワー11F	087(821)1731	三井住友銀行 梅田支店(普)9434163 (株)東京アカデミー高松校
松山校	〒790-0005 松山市花園町1-3 日本生命松山市駅前ビル4F	089(947)6605	三井住友銀行 梅田支店(普)9433808 (株)東京アカデミー松山校
福岡校	〒810-0001 福岡市中央区天神1-1-1 アクロス福岡5F	092(716)5533	三井住友銀行 梅田支店(普)9433846 (株)東京アカデミー福岡校
長崎校	〒850-0032 長崎市興善町2-24 長崎第一生命ビル3F	095(818)5033	三井住友銀行 梅田支店(普)9433858 (株)東京アカデミー長崎校
熊本校	〒860-0805 熊本市中央区桜町1-20 西嶋三井ビルディング2F ※2023年9月より 〒860-0806 熊本市中央区花畑町4-7 朝日新聞第一生命ビルディング1F に移転します。	096(359)7611	三井住友銀行 梅田支店(普)9433860 (株)東京アカデミー熊本校
大分校	〒870-0035 大分市中央町1-1-5 大分第一生命ビル2F	097(536)7588	三井住友銀行 梅田支店(普)9433834 (株)東京アカデミー大分校
鹿児島校	〒892-0842 鹿児島市東千石町14-10 天文館NNビル6F	099(227)3455	三井住友銀行 梅田支店(普)9433705 (株)東京アカデミー鹿児島校

TEL **0120-220-731** WEB **東京アカデミー** 検索 **www.tokyo-ac.jp** SNS Twitter @tokyoackyoin facebook @tokyoacademy.kyoin

東京アカデミー申込規約	(5) 特定商取引法対象講座に係る返金について
<p>東京アカデミーの通学講座（オンライン講座含む）・通信講座・短期講習会・模擬試験・学内講座等の講座にお申込みいただくに際し、下記規約内容を必ずご確認、ご理解をいただいた上でお申込みくださいますようお願いいたします。</p> <p>1. 適用講座（オンライン講座含む） 株式会社東京アカデミー（以下、弊社と記載）が実施する通学講座（オンライン講座含む）・通信講座・短期講習会・模擬試験・学内講座等の講座において本申込規約を適用いたします。本規約に定めがないものについては、各種募集要項等の定めによるものとします。</p> <p>2. お申込みについて (1) 目指される試験の受験資格、試験科目をご確認ください。年齢制限、必要な資格、要件等を満たしているかどうかを各自ご確認ください。ご希望の講座をお申込みください。 (2) お申込予定のコースの受講期間、日数、期間、受講科目、教材等をご確認ください。 (3) お申込予定のコースの受講料総額（入会金、受講料、教材費などの受講料等内訳）をご確認ください。受講料をお支払いいただく場合は、弊社窓口での現金納入・クレジットカード決済の他、銀行振込（振込手数料申込者負担）・インターネット決済・コンビニ決済（30万円未満の決済に限り）・大学生協等代理店（各校によっては取り扱っていない場合があります）を利用させていただくことができます。 (4) 大学生協等代理店でお申込の場合は、「申込書控」を必ずお受け取りください。取扱店舗によりお申込方法が異なる場合がございます。また、一部取扱していない講座、コースがございますので直接最寄り店舗窓口にお問い合わせください。 (5) 未成年者（18歳未満）が受講をする場合は、受講申込書に保護者の事前かつ同意書が必要となります。 (6) 入会希望者であっても弊社の判断で受講に不適当と見做された場合は入会をお断りすることがあります。</p> <p>3. お申込みの締め切りについて 受講校舎、受講コースによっては定員になり次第申込受付を締め切らせていただく場合がございます。また、受講校舎以外での振替受講及び講座受講を認めている講座がございますが、座席に余裕が無い場合は受講できないことがあります。</p> <p>4. 解約・返金等について (1) 万一、当規約に違反する行為、その他社会通念上のルールを著しく逸脱した行為等があったと弊社が判断した場合、弊社は何ら通知催告することなしにお客様との受講契約を即時解約し、今後お客様との取引をお断りし、各校への立入り入会を禁止する場合があります。 (2) お客様が暴力団、暴力団関係企業、総経理に所属されていることまたはこれら関係者その他社会的勢力であることが判明したときは、弊社は何等の通知催告を要しないお客様との受講契約を即時解除することができます。 (3) その他弊社ご利用に際し発生した諸問題については、「東京アカデミー入会者規定」等弊社が定める規定に基づいて対応させていただきます。 (4) 入会手続き完了後に契約の解約を希望される場合は、受講講座開講前、開講後にかかわらず書面もしくは電子媒体にて解約申請をしてください。 (5) 弊社からの返金は、原則、書面により解約申請が毎月20日までにご提出の場合は当月末、毎月21日から末日までご提出の場合は翌月末、となります。 (6) お申込時の決済に際しクレジットカードをご利用された場合、返金は解約申請以降のクレジットカード利用額を減額する形となる場合がございます。</p> <p>弊社規定の「返金の特例」、弊社の債務不履行に基づく契約の解除・解約、定期締約の場合を除き、消費者契約法に基づく弊社の解約規定に従い返金いたします。 なお教育ローンをご利用の場合は、教育ローン解除にかかる手数料等をご負担いただきます。また、弊社からの返金は、原則として金融機関への振込にて行い、振込手数料をご負担いただきます。</p> <p>＜解約規定＞ (1) 通学講座（オンライン講座含む） ① 講座開講前の解約につきましては、入会金の全額と解約手数料（受講料の10%）を控除した金額を返金いたします。 ② 講座開講後のお受け取りについては返金されず返却してください。なお、使用状況によっては実費を申し受けます。 ③ 講座開講後の解約につきましては、入会金・教材費・消化受講料の全額と解約手数料（申込講座未消化期間にかかる受講料の30%）を控除した金額を返金いたします。 消化受講料、未消化受講料は、解約申請受理日を基準に原則として有料講座開講期間の月割りにて計算いたします。 一部科目・講座の解約、コース変更の場合も適用されます。 通学講座の消化期間の算出は、講座開始日（該当コースの第一回目授業開始日）の属する月より解約申請受理日の属する月までとします。未消化期間の算出は、解約申請提出日の属する月の翌月から講座終了日（当該コースの最終授業日）を面指導、模擬試験等を含む）の属する月までとします。 (2) 通信講座 ① 弊社からの教材送附前の解約につきましては、入会金の全額と解約手数料（受講料の10%）を控除した金額を返金いたします。 ② 弊社からの教材送附後の解約につきましては、入会金・消化受講料の全額と解約手数料（申込講座未消化期間にかかる受講料の30%）を控除した金額を返金いたします。ただし、添削未消化期間がある場合でも全額消滅期間を完了（添削課題が全回分弊社より返却し、受領されていること）された方は返金の対象とはなりません。 消化受講料、未消化受講料は、実際の添削課題提出の有無にかかわらず、解約申請受理日を基準に原則として月割りにて計算いたします。 通信講座の消化期間の算出は、講座開始日（初回教材送付日）の属する月より解約申請受理日の属する月までとします。未消化期間の算出は、解約申請提出日の属する月の翌月から講座終了日（添削期間終了日、かつ505カード交付終了日）の属する月までとします。 (3) 短期講習会 ① 講座開講前の解約につきましては、入会金の全額と解約手数料（受講料の10%）を控除した金額を返金いたします。教材費既にお受け取りになっている場合は返却してください。なお、使用状況によっては実費を申し受けます。 ② 講座開講後の解約につきましては、入会金・教材費・消化受講料の全額と解約手数料（未消化期間にかかる受講料の30%）を控除した金額を返金いたします。 消化受講料、未消化受講料は、解約申請受理日を基準に原則として月割りにて計算いたします。 一部科目・講座の解約、コース変更の場合も適用されます。 講座実施後は実際の受講の有無にかかわらず、解約申請受理日以前の講座については「受講済」といたします。 (4) 模擬試験 模擬試験実施前の解約につきましては、解約手数料（受講料の10%）を控除した金額を返金いたします。 模擬試験実施後は実際の受験の有無にかかわらず「受験済」といたします。また、自宅受験のお申込みで既に模擬試験問題一式をお受け取りの方は「受験済」となりますので予めご了承ください。</p>	<p>(5) 特定商取引法対象講座に係る返金について 弊社講座において、看護医療系学校受験対策講座の通学講座・通信講座に在籍の受講生は「特定商取引法」の対象となる場合がございますので、「別途」看護・医療系学校受験対策講座の入会予定者・入会者の皆様へ、の説明文をご確認ください。</p> <p>5. 開講について お申込みいただいた講座、コースが開講日までに開講に必要な定員に達しない場合は、やむを得ず開講といたします。その際は、他の講座、コースの変更についてのご相談をお受けいたします。他の講座、コースを受講されない場合は、入金いただいた入会金、受講料及び教材費の全額をお返しします。教材費をお受け取りになっている場合はご返却ください。なお、使用状況によっては実費を申し受けます。 6. 教育ローンについて 弊社が案内する信販会社の教育ローン利用にあたっては、取扱信販会社の審査がございます。審査の結果、教育ローンをご利用いただけない場合がございます。また、教育ローンのお支払回数は講座終了月には完済できる回数をお選びいただくこととなります。 7. 講座運営について (1) やむを得ない事情により、講座の担当講師、日程・時間帯等が変更になることがあります。 (2) 現在実施中もしくは実施を予定している講座等の運営をやむを得ず中止することがあります。 (3) 天候の影響及びストライキなどによって交通機関がストップした場合は休講とする場合があります。その場合は各校にお問い合わせいただくか、弊社入会者専用の情報確認用インターネットサイト「マイページの情報」・弊社ホームページ・各校ブログにてご確認ください。 (4) 弊社が提供する会員カード、会員マイページ利用の際のID・パスワード、オンライン講座受講の際のURL などオンラインツールの全部または一部を、第三者に対して貸与、譲渡、共有等を行うことは禁止いたします。 8. 休学について 都合により通学講座の休学を希望される場合は、休学を希望されてから1年間を限度に許可しますので事務局にてご相談ください。通信講座における休学はございません。 9. 会員登録について (1) 会員登録は常に帯びてください。また、他人に貸与または譲渡することはできません。 (2) 会員登録が紛失または盗難にあった時は、直ちに事務局へ申し出てください。 資料（200円以内）にて再発行いたします。 10. 証明用について 在籍証明書・修了証明書の発行（無料）をご希望される場合は発行いたしますので弊社窓口へお申し出ください。ただし、通学定期開講に在籍証明書を使用することはできません。 また、10年以上前の在籍を証明することは出来ませんのであらかじめご了承ください。 11. 著作権について (1) 弊社が提供する教材（受講に係る教材や講義録音データ等）は、著作権法で定める個人の私的目的以外に使用することはできず、第三者に譲渡、貸与または複製を頒布することはできません。 (2) 弊社が提供する教材の内容を記録、録音または要約した筆記ノートや文書データ類も、1号と同様、個人の私的目的以外に使用することはできず、第三者に譲渡、貸与または複製を頒布することはできません。 (3) 教室等において受講内容を収録（録音・録音・撮影等）することはできません。不正に収録された場合は直ちに収録データを完全に削除していただき、削除されたことを確認させていただきます。 (4) 教室等において実施された受講内容を記録し、抜粋または要約した筆記ノートや文書データ類も、1号と同様、個人の私的目的以外に使用することはできず、第三者に譲渡、貸与または複製を頒布することはできません。 (5) 1号及び2号で定める教材（記録・要約したのもの含む）や、3号及び4号で定める受講内容の収録物（記録・抜粋・要約したもの含む）を、YouTube、YouTube、Facebook、Twitter、Instagram、インターネット上にアップロードして第三者の閲覧に供することも禁止します。 12. 教育関係給付制度について 制度の詳細および対象講座については、弊社窓口にてお問い合わせください。 13. 自習室について 通学講座、短期講習会受講の方には各校が指定した教室を自習室としてご利用いただくことができます。ただし、事情により自習室が使用できないこともありますので、あらかじめご了承ください。 14. 免責事項 (1) 弊社の講座等をご利用になり、その結果としてお客様の知識・技能等の向上、入学、就職等の目的が達成できなかったとしても、弊社は一切の責任を負いかねます。 (2) 本試験の申込みは講座申込みとは別に必要です。本試験の申込期間等は年度によって異なる場合がありますので、各自の責任のもと本試験への出席を行っていただきます。 (3) オンライン講座におきましては、実際に視聴されたか否かにかかわらず、オンライン講座実施後は「消化済み」といたします。視聴環境はお客様自身で整備いただき、視聴環境の不具合等により視聴できなかったとしても、弊社は一切の責任を負いかねます。 15. 準拠法および合意管轄 (1) 本規約に関する準拠法は、すべて日本国の法令が適用されるものとします。 (2) お客様と弊社との間における一切の訴訟については、大阪地方裁判所もしくは大阪簡易裁判所をもって第一審の専断的合意管轄裁判所とします。 16. 規約の変更 (1) 当規約は、予告なく変更することがあります。 (2) 強行法規の改正等により、当規約の一部が同法規に抵触する場合には、当該部分が同法規の定めに従い変更したものといたします。 17. 施行日 2022年12月12日施行</p>

# 2024 summer 教員採用 模擬試験

この模試は、教員採用試験を実施する47都道府県、20政令指定都市、大阪府豊能地区の教員を目指す方を対象としています。

自宅受験OK! WEB申込3日前まで受付

初學者向け スタート模試

2023. 11/12 日

第1回 2024. 1/14 日

第2回 2024. 3/3 日

第3回 2024. 4/14 日

全自治体対応! 自治体別模試

2024. 5/12 日

※ 本試験日の変更に伴い、実施日程が変更になる可能性があります。

この模試は、教員採用試験を実施する47都道府県、20政令指定都市、大阪府豊能地区の教員を目指す方を対象としています。

毎年、教員採用試験問題の出題傾向を分析した上で問題を作成しており、2024年夏本試験で出題が予測される教育時事にも対応した良質な問題を厳選します。



# 東京アカデミーの模試の魅力

## 教育時事の良問を出題！

2024年夏本試験で出題が予測される問題を精選して出題！

教員を志望される方にとって教育時事を理解しておくことは、とても大切な要素といえます。多くの自治体の筆記試験で頻出であり、人物試験においても教育時事の知識を問われたり、その知識があることで、質問の回答に深みが増すといえるでしょう。これから教員を目指す方にとって、教育時事にいかアンテナを張っているかが合否の分かれ目となると言っても過言ではありません。そのような教育時事に対応した東京アカデミーの模試(問題の作成プロセスは下記をご覧ください)を、重要事項の把握はもちろん、今後の学習の指針として是非ご活用ください。

### 《東京アカデミー模試問題の作成プロセス》

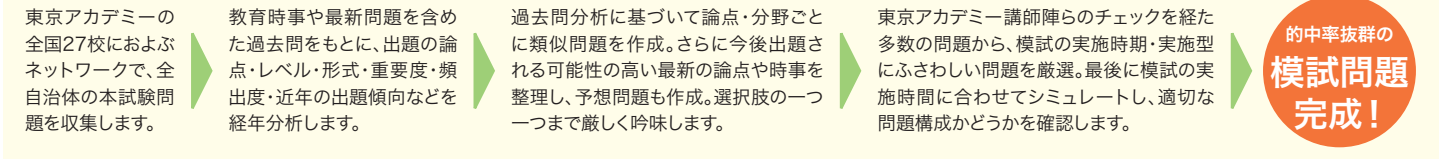

## ポイントを押さえた親切・丁寧な解説！

東京アカデミーの模試を復習すれば、ライバルに差をつけることができます。

合格可能性判定等に一喜一憂するだけでは、模試の価値は半減します。受験後に全ての問題を見直し、不正解の原因を見極め、自力で解けるまで復習してこそ、学力強化の最大の武器となるのです。そのためには、解答解説書の分かりやすさが必須条件といえます。本試験を知り尽くした弊社講師陣らが執筆した解説は、重要ポイントや間違いやすい盲点などを効率よく確認できます。

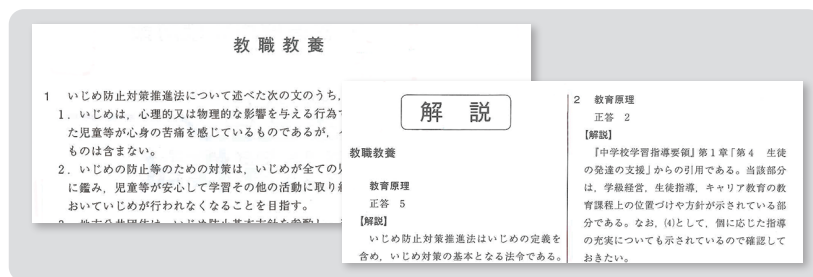

## 自分の学力を客観的に把握できる個人成績表&全体データ！

スマホやPCから簡単に確認できます。

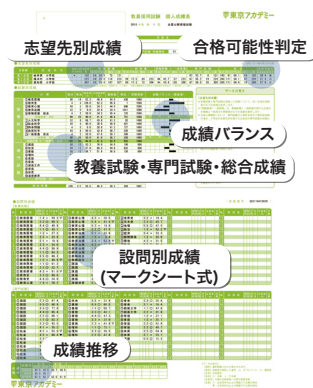

公開実施日より約15日で成績の確認が可能！(論作文および第3回・自治体別模試を除く)

### 志望先別成績

教養試験と専門試験の受験した試験について、同一志望先受験者の中での成績を表示します。各志望先の判定に必要な試験をすべて受験した場合は、「合格可能性判定」を表示します。

### 設問別成績(マークシート式)

マークシート式模試において、1問ごとの受験者本人の解答と正誤、受験者全体の正答率を表示します。正答率の高い設問で誤答の場合、注意マークで警告します。

### 試験別成績

教養試験と専門試験の受験した試験について、分野別・合計の受験者全体での成績を表示します。「成績バランス」に分野別の偏差値をグラフで表示します。自分の得意・不得意分野が一目瞭然です。

### 成績推移

受験した年間の模試の各試験の得点率と偏差値を表示します。成績の推移が一目でわかります。

## 合格者の模試活用法



### 志村 朋哉さん

合格自治体：大阪府  
校種・科目：中学・社会  
在籍校：大阪校  
受験時年齢：21歳  
出身大学：大阪経済大学

模試の活用法としては、自分が間違ったところを参考書で調べたりして、やり直しをすることにより、知識を身に付けることができました。また、それをノートにまとめることにより、いつでも振り返りができるようにしました。



### 長谷川 創さん

合格自治体：新潟市  
校種・科目：小学校  
在籍校：新潟校  
受験時年齢：35歳  
出身大学：新潟大学

模擬試験で間違った問題をしっかり復習することで効率的に学習ができました。また、模擬試験を受験したことで、自分の弱い部分を発見することができ、その後の学習の進め方を見直すことができました。

## 模試解説会で復習も大丈夫！

模試受験後は解説動画で理解を深めましょう。

スタート模試、第1～3回全国公開模試と以下の自治体別模試の解説会をオンデマンドで配信いたします。

- 通年講座生で入会コースに含まれている模試の解説会は無料で視聴できます。
- 模試のみ受験の方は1模試 1,000円(税込)で視聴できます。

※視聴可能期間は、確定次第ご案内いたします。



【自治体別模試 解説会実施一覧】 自治体別模試の詳細はP.6～9をご確認ください。

自治体別模試	解説担当校舎
北海道・札幌市	札幌校
青森県	青森校
宮城県・仙台市	仙台校
埼玉県・さいたま市	大宮校
千葉県・千葉市	津田沼校
東京都	東京校・池袋校
神奈川県・横浜市・川崎市・相模原市	横浜校
長野県	名古屋校
新潟県・新潟市	新潟校
石川県	金沢校
岐阜県	名古屋校
静岡県・静岡市・浜松市	静岡校
愛知県・名古屋市	名古屋校
三重県	名古屋校

自治体別模試	解説担当校舎
滋賀県	京都校
京都府・京都市	京都校
大阪府・大阪府豊能地区・大阪市・堺市	大阪校
兵庫県	神戸校
神戸市	神戸校
奈良県	難波校
和歌山県	難波校
岡山県	岡山校
広島県・広島市	広島校
香川県	高松校
愛媛県	松山校
鹿児島県	鹿児島校

## 本試験的中問題

毎年、東京アカデミーの模試問題と似た問題が本試験で出題されていた(的中問題)という報告が多数寄せられています。

### ▼2022年夏受験 第1回全国公開模試 教養試験 26

次の文は、地方教育行政の組織及び運営に関する法律の一部である。空欄に当てはまる語句の組み合わせとして、正しいものを選び。

- 教育委員会は、教育委員会規則で定めるところにより、その所管に属する学校ごとに、当該学校の運営及び当該運営への必要な支援に関して協議する機関として、( A ) を置くように努めなければならない。
- 対象学校の校長は、当該対象学校の運営に関して、教育課程の編成その他教育委員会規則で定める事項について基本的な方針を作成し、当該対象学校の ( A ) の ( B ) を得なければならない。
- ( A ) は、対象学校の運営に関する事項(次項に規定する事項を除く。)について、( C ) に対して、意見を述べることができる。

	A	B	C
1.	学校運営協議会	許可	教育委員会又は校長
2.	学校運営協議会	承認	対象学校の職員の任命権者
3.	学校評議員	承認	教育委員会又は校長
4.	学校評議員	許可	対象学校の職員の任命権者
5.	学校運営協議会	承認	教育委員会又は校長

次の文章は、コミュニティ・スクール(学校運営協議会制度)の主な機能について示したものである。この条文が含まれている法令として正しいものを、あとの1～4のうちから1つ選び、マークシートの□21の番号のところにマークしなさい。

学校運営協議会は、対象学校の運営に関する事項について、教育委員会又は校長に対して、意見を述べることができる。  
学校運営協議会は、対象学校の職員の採用その他の任用に関して教育委員会規則で定める事項について、当該職員の任命権者に対して意見を述べることができる。

- 学校教育法施行規則
- 地方教育行政の組織及び運営に関する法律
- 教育公務員特例法
- 義務教育費国庫負担法

▲宮城県・仙台市 令和5年度本試験問題 教職教養 第21問

### ▼2022年 愛知県型模試 教養試験 問2

次の(1)～(3)は、「教育基本法」(2006(平成18)年12月改正)の条文の一部を基にしたものである。

( a ) ～ ( c ) 内に当てはまるものを語群から選ぶとき、正しい組合せとなるものを解答群から一つ選び、番号で答えよ。

- 法律に定める学校の教員は、自己の崇高な使命を深く自覚し、絶えず ( c ) に励み、その職責の遂行に努めなければならない。

【語群】ア. 宗教 イ. 信条 ウ. 義務教育  
エ. 普通教育 オ. 探究と研修 カ. 研究と修養

次の(1)～(3)は、「教育基本法」(平成18年12月改正)の条文の一部を基にしたものである。( a ) ～ ( c ) 内に当てはまるものを語群から選ぶとき、正しい組合せとなるものを解答群から一つ選び、番号で答えよ。

- 国民一人一人が、自己の ( a ) を磨き、豊かな人生を送ることができるよう、その生涯にわたって、あらゆる機会に、あらゆる場所において学習することができ、その成果を適切に生かすことのできる社会の実現が図られなければならない。
- 義務教育として行われる普通教育は、各個人の有する能力を伸ばしつつ社会において ( b ) に生きる基礎を培い、また、国家及び社会の形成者として必要とされる基本的な資質を養うことを目的として行われるものとする。
- 法律に定める学校の教員は、自己の崇高な使命を深く自覚し、絶えず ( c ) に励み、その職責の遂行に努めなければならない。

【語群】ア. 人格 イ. 技能 ウ. 協働的  
エ. 自立的 オ. 自己の職務 カ. 研究と修養

▲愛知県 令和5年度本試験問題 教職教養 問3

他にも多数問題が  
中しています！



# 全国公開模試

スタート  
第1回～第3回

2023年度のべ18,401人\*が受験した教員採用試験対策模試。  
法改正や最新時事などの出題傾向を押さえて的中問題続出!!

\*スタート模試+第1～3回全国公開模試

## スタート模試

初学者にオススメ!

前年度(2023年1月実施の第1回全国公開模試)の問題を使用した模試です。  
学習のスタート期に最適!自分の実力を確認し、苦手分野を把握することで  
今後の目標設定をしましょう!!



2023.  
11/12 日

申込締切日 11/9 木  
WEB成績配信日 11/27 月

### 【自宅受験者 答案提出締切日】

自宅受験でお申込みされた方は模試を受験後、  
右記締切日までに答案用紙を申込校舎へ郵送し  
てください。

※試験問題の発送は入金確認後となります。

答案提出締切日(必着)  
11/12(日)

### 【学校団体申込】 <申込締切日>実施日の1週間前まで

学校団体実施期間	答案提出締切日(必着)*1	WEB成績配信日*2
2023.9/16(土)～11/9(木)	11/12(日)	11/27(月)

※1 答案提出締切日は、申込受付をされた東京アカデミー各校への答案必着日です。答案提出締切日以降に到着した答案用紙(マークシート等)は採点できません。その際、受験料は返金いたしませんのでご注意ください。  
※2 WEB会員専用ページ(マイページ)にて受験者ご本人様へ模試成績表を配信します。学校団体用成績データは論文文添削 WEB配信日以降にお送りします。

※ お申込みに関してはP11「模試申込方法」をご確認ください。

### 【時間割】

時間	試験科目等
10:00～10:20 [20分]	説明・マークシート記入
10:20～11:30 [70分]	教養試験(教職教養・一般教養)

※時間割は各会場により異なる場合がございます。お申込時にご確認ください。

### 【試験科目】

教養試験(マークシート式)  
教職教養・一般教養

### 【受験料(税込)】

申込区分	試験区分	受験料
個人申込	会場受験	1,300円
	自宅受験	1,800円
学校団体申込		800円

※東京アカデミー通学講座・通信講座総合コース受講生は無料です(入会手続き完了後実施分)。

## 全国公開模試

教養試験・専門試験・論作文試験と豊富な実施科目から構成され、全国レベルで自分の学力の位置確認ができる全国公開模試。教員採用試験の出題傾向を掴めるとともに、学習状況や模試受験後の学習の指針を確認することができます。  
専門試験についても多くの校種・教科を設定しています。

第1回

2024.  
1/14 日

申込締切日 1/11 木  
WEB成績配信日  
成績表 1/29 月 論文文添削 2/9 金

第2回

2024.  
3/3 日

申込締切日 2/29 木  
WEB成績配信日  
成績表 3/15 金 論文文添削 3/29 金

第3回

2024.  
4/14 日

申込締切日 4/11 木  
WEB成績配信日  
成績表 5/10 金 論文文添削 5/13 月

### 【自宅受験者 答案提出締切日】

自宅受験でお申込みされた方は模試を受験後、右記締切日  
までに答案用紙を申込校舎へ  
郵送してください。

	答案提出締切日(必着)
第1回	1/14(日)
第2回	3/3(日)
第3回	4/14(日)

※第1回模試の自宅受験申込を、2023年12月28日～2024年1月3日の期間にされた場合、問題等は、2024年1月4日以降、順次発送となります。  
※試験問題の発送は入金確認後となります。

### 【学校団体申込】 <申込締切日>実施日の1週間前まで

	学校団体実施期間	答案提出締切日(必着)*1	WEB成績配信日*2	
			成績表	論文文添削
第1回	① 2023.11/18(土)～2024.1/11(木)	1/14(日)	1/29(月)	2/9(金)
	② 2024.1/15(月)～2/1(木)	2/4(日)	2/15(木)	3/1(金)
第2回	① 2024.2/3(土)～2/29(木)	3/3(日)	3/15(金)	3/29(金)
	② 2024.3/4(月)～4/4(木)	4/7(日)	4/17(水)	4/27(土)
第3回	2024.3/18(月)～4/11(木)	4/14(日)	5/10(金)	5/13(月)

※1 答案提出締切日は、申込受付をされた東京アカデミー各校への答案必着日です。答案提出締切日以降に到着した答案用紙(マークシート等)は採点できません。その際、受験料は返金いたしませんのでご注意ください。  
※2 WEB会員専用ページ(マイページ)にて受験者ご本人様へ模試成績表を配信します。学校団体用成績データは論文文添削 WEB配信日以降にお送りします。  
※ お申込みに関してはP11「模試申込方法」をご確認ください。

### 【時間割】

時間	試験科目等
9:30～9:50 [20分]	説明・マークシート記入
9:50～11:00 [70分]	教養試験(教職教養・一般教養)
11:20～12:50 [90分]	専門試験
12:50～13:50 [60分]	昼食休憩
13:50～14:50 [60分]	論作文試験

※時間割は各会場により異なる場合がございます。申込時にご確認ください。  
※専門試験または論作文試験から受験される方はマークシート記入のため、試験開始10分前までに越してください。

### 【受験料(税込)】

申込区分	試験区分		
	教養試験	専門試験	論作文試験
個人申込	会場受験	2,400円	2,400円
	自宅受験	上記合計プラス500円	
学校団体申込	1,900円	1,900円	1,900円

※東京アカデミー通学講座・通信講座総合コース受講生は無料です(入会手続き完了後実施分)。  
※各1回分の受験料です。

## <模試の申込から成績返却まで～個人申込～>

申込

模試受験

成績確認

【WEB申込】  
申込方法はP.11をご確認ください。  
<受付締切:会場実施日3日前まで>

■会場受験  
会場受験の場合、申込締切日前であっても定員のため受付締切となる場合がございますのでご注意ください。

■自宅受験  
試験問題の発送は、入金確認後となります。

【受験番号について】  
模試の受験番号は受付完了メールまたはWEB会員専用ページ(マイページ)の「模試結果(模試情報)」でご確認ください。  
※受験票の送付はありません。

【自宅受験-答案提出締切日-】  
自宅受験の方は試験問題が届いてから答案提出締切日までに、試験に取り組んでください。答案提出締切日は、申込受付をされた東京アカデミー各校への答案必着日です。  
※答案提出締切日以降に到着したマークシートは採点できません。その際、受験料は返金いたしませんのでご注意ください。

模試結果はWEBで配信されます。  
郵送での返却はございませんのでご注意ください。

【成績表】  
「個人成績表」と「全体データ」を会員専用ページ(マイページ)にアップします。「模試結果(模試情報)」よりダウンロードしてご確認ください。  
※詳細はP.2下段をご覧ください。

【論文文添削】  
論作文試験を受験された方へ、論文文添削を会員専用ページ(マイページ)にアップします。  
「模試結果(模試情報)」よりダウンロードしてご確認ください。

### 【試験科目】

① 教養試験(マークシート式)

教職教養・一般教養

② 専門試験(第1回・第2回 マークシート式/第3回 記述式)

小学校全科(5教科型+全教科型より選択) \*1科目を選択

中学国語 高校国語 中学数学 高校数学  
中学社会 高校社会(世界史・日本史・地理・公民より1科目)  
中学理科 高校理科(物理・化学・生物より1科目)  
中学音楽 高校音楽 中学保健体育 高校保健体育  
中学家庭 高校家庭 中学英語 高校英語  
養護教諭

※第3回のみ実施  
・特別支援教育  
・栄養教諭  
・幼稚園教諭(60分)

【小学校全科の出題分野について】  
5教科型:国語・社会・算数・理科・英語  
全教科型:5教科型+生活・音楽・図画工作・家庭・体育・その他(道徳・特別活動・総合的な学習の時間のいずれかの分野から各回に1問出題)

【特別支援教育について】  
本試験において特別支援教育と教科専門の2科目が課される自治体を志望される方は、どちらか1科目をお選びください。ただし、教科専門を選択された場合、特別支援学校志望者での成績判定は出ません(教科専門としての成績判定となります)。なお、教科専門のみが課される場合の成績判定も同様です。

③ 論作文試験

・三重県の論述試験には対応しておりません。  
・熊本県で実施される専門科目論述には対応しておりません。  
・論作文試験のみ受験の場合もマークシートの提出が必要となります。  
・論作文試験のみ受験の方は、添削と総合評価(A～Eの5段階)のみとなり、個人成績表には反映されません。



# 自治体別模試

北海道・東北・関東  
甲信越・中部

## 本試験に限りなく近い形態で問題作成した自治体別模試!!

全68自治体に対応し、各自治体の出題形式・傾向に準拠した自治体別模試。自治体ごとに大きく異なる出題形式や傾向に沿って、本試験を想定した自治体別対策の決定版です。全国各自治体の本試験問題を収集して出題傾向を徹底分析、また各エリアの講義を担当している講師も交えて問題を作成しています。その内容は本番さながら、本試験の出題レベルや自治体ごとに特徴のある出題形式まで確認できます。

2024.  
**5/12**日

申込締切日  
**5/9**木

※一部の自治体においては、別日に実施を予定しております。

### 【自宅受験者 答案提出締切日】

自宅受験でお申込みされた方は模試を受験後、右記締切日までに答案用紙を申込校舎へ郵送してください。

※試験問題の発送は入金確認後となります。

答案提出締切日(必着)  
**5/12**(日)

### 【学校団体申込】

学校団体実施期間	答案提出締切日(必着)*
2024. 3/15(金)～5/9(木)	5/12(日)

※答案提出締切日は、申込受付をされた東京アカデミー各校への答案必着日です。答案提出締切日以降に到着した答案用紙(マークシート等)は採点できません。その際、受験料は返金いたしませんのでご注意ください。

※お申込みの時期によっては問題発送にお日にちをいただく場合がございます。お申込み前にお早めに各校へご確認ください。

※お申込みに関してはP11「模試申込方法」をご確認ください。

### 【受験料(税込)】

申込区分	試験区分			
	教養試験	専門試験	論作文試験	
個人申込	会場受験	2,400円	2,400円	2,400円
	自宅受験	上記合計プラス500円		
学校団体申込	1,900円	1,900円	1,900円	

※東京アカデミー通学講座受講生は無料です(入会手続完了後実施分)。

※各1自治体の受験料です。

複数自治体  
受験可!!

### 本試験で併願受験をお考えの方

1つの自治体を「会場受験」される方で複数自治体受験希望の場合、2つ目以降は「自宅受験」でのお申込となります。

本試験で併願受験をお考えの方はぜひご活用ください。

※お申込で不明な点がございましたら最寄の東京アカデミーへお問い合わせください。

※東京アカデミー通学講座受講生の方で複数受験をご希望の方は、受講校舎へお問い合わせください。

### 【WEB成績配信日】

試験タイプ(A,B)でWEB成績配信日が異なります。

<b>A</b> タイプ 解答がマークシート式	成績表 <b>5/31</b> (金)	論作文添削 <b>6/10</b> (月)
-------------------------	---------------------	-----------------------

<b>B</b> タイプ 解答が記述式を含む	成績表・記述式解答 <b>6/7</b> (金)
------------------------	--------------------------

※学校団体用成績データは「論作文添削」WEB配信予定日以降にお送りします。

### 注意事項

- ★専門試験は小学校全科のみ実施となります(自治体によっては実施いたしません)。
- ★模試内容・試験時間等は本試験の出題状況により変更となる場合がございます。
- ★実施会場・時間割は変更となる場合がございます。申込時に窓口校でご確認ください。
- ★専門試験または論作文試験から受験される方はマークシート記入のため、試験開始10分前までにお越しください。
- ★答案提出締切日は、申込受付をされた東京アカデミー各校への答案必着日です。答案提出締切日以降に到着したマークシート・解答用紙は採点できません。その際、受験料は返金いたしませんのでご注意ください。
- ★記述式試験および論作文試験のみ受験の場合もマークシートの提出が必要となります。

全自治体に対応!!

複数自治体  
受験可!!



**北海道・札幌市** **A**タイプ

実施内容 ▶ 教養試験・小学校全科  
実施会場 ▶ 札幌校

時間割

9:30～9:50	説明・マークシート記入
9:50～10:50	教養試験(マークシート式/60分)
11:05～12:05	小学校全科(マークシート式/60分)

**青森県** **A**タイプ

実施内容 ▶ 教養試験  
実施会場 ▶ 青森校

時間割

9:30～9:50	説明・マークシート記入
9:50～10:50	教養試験(マークシート式/60分)

**岩手県** **B**タイプ

実施内容 ▶ 教養試験(記述式/60分)

**宮城県・仙台市** **A**タイプ

実施内容 ▶ 教養試験・小学校全科  
実施会場 ▶ 仙台校

時間割

9:30～9:50	説明・マークシート記入
9:50～10:50	教養試験(マークシート式/60分)
11:10～12:10	小学校全科(マークシート式/60分)

**秋田県** **B**タイプ

実施内容 ▶ 教養試験(選択解答式/70分)

**山形県** **B**タイプ

実施内容 ▶ 教養試験(記述式/80分)

**福島県** **B**タイプ

実施内容 ▶ 教養試験(記述式/30分)

**茨城県** **A**タイプ

実施内容 ▶ 教養試験(マークシート式/30分)

**栃木県** **A**タイプ

実施内容 ▶ 教養試験(マークシート式/50分)

**群馬県** **A**タイプ

実施内容 ▶ 教養試験(マークシート式/60分)

**埼玉県・さいたま市** **A**タイプ

実施内容 ▶ 教養試験  
実施会場 ▶ 大宮校

時間割

9:30～9:50	説明・マークシート記入
9:50～10:50	教養試験(マークシート式/60分)

**神奈川県・横浜市・川崎市・相模原市** **A**タイプ

実施内容 ▶ 教養試験・小学校全科  
実施会場 ▶ 横浜校

時間割

9:30～9:50	説明・マークシート記入
9:50～10:50	教養試験(マークシート式/60分)
11:00～12:00	小学校全科(マークシート式/60分)

**新潟県・新潟市** **A**タイプ

実施内容 ▶ 教養試験  
※新潟市の記述式問題には対応しておりません。  
実施会場 ▶ 新潟校

時間割

9:30～9:50	説明・マークシート記入
9:50～10:45	教養試験(マークシート式/55分)

**山梨県** **A**タイプ

実施内容 ▶ 教養試験(マークシート式/60分)

**長野県** **A**タイプ

実施内容 ▶ 教養試験(マークシート式/60分)  
※「高等学校」には対応しておりません。

**愛知県** **A**タイプ

実施内容 ▶ 教養試験・小学校全科  
実施会場 ▶ 名古屋校

時間割

9:30～9:50	説明・マークシート記入
9:50～10:50	教養試験(マークシート式/60分)
11:00～12:00	小学校全科(マークシート式/60分)

**名古屋市** **A**タイプ

実施内容 ▶ 教養試験  
実施会場 ▶ 名古屋校

時間割

9:30～9:50	説明・マークシート記入
9:50～10:30	教養試験(マークシート式/40分)

**三重県** **A**タイプ

実施内容 ▶ 教養試験(マークシート式/40分)

**福井県** **A**タイプ

実施内容 ▶ 教養試験  
実施会場 ▶ 金沢校

時間割

9:30～10:00	説明・マークシート記入
10:00～11:00	教養試験(マークシート式/60分)

**岐阜県** **A**タイプ

実施内容 ▶ 教養試験(マークシート式/30分)

**静岡県・静岡市・浜松市** **B**タイプ

申込締切日 ▶ 3/28(木)  
実施日 ▶ 3/31(日)  
実施会場 ▶ 静岡校  
詳細は静岡校までお問い合わせください。

**富山県** **B**タイプ

実施内容 ▶ 教養試験  
実施会場 ▶ 金沢校

時間割

9:30～10:00	説明・マークシート記入
10:00～11:00	教養試験(記述式/60分)

**石川県** **B**タイプ

実施内容 ▶ 教養試験(論作文除く)・小学校全科  
実施会場 ▶ 金沢校

時間割

9:30～10:00	説明・マークシート記入
10:00～11:00	教養試験(マークシート式/60分)
11:20～12:50	小学校全科(記述式/90分)

\*模試実施日・模試内容・試験時間等は本試験の変更に合わせて変更となる場合がございます。



# 自治体別模試

近畿・中国・四国  
九州・沖縄

# 本試験に限りなく近い形態で問題作成した自治体別模試!!

全68自治体に対応し、各自治体の出題形式・傾向に準拠した自治体別模試。自治体ごとに大きく異なる出題形式や傾向に沿って、本試験を想定した自治体別対策の決定版です。全国各自治体の本試験問題を収集して出題傾向を徹底分析、また各エリアの講義を担当している講師も交えて問題を作成しています。その内容は本番さながら、本試験の出題レベルや自治体ごとに特徴のある出題形式まで確認できます。

2024.

5/12日

申込締切日  
5/9木

※一部の自治体においては、別日に実施を予定しております。

## 【自宅受験者 答案提出締切日】

自宅受験でお申込みされた方は模試を受験後、右記締切日までに答案用紙を申込校舎へ郵送してください。

※試験問題の発送は入金確認後となります。

答案提出締切日(必着)  
5/12(日)

## 【学校団体申込】

学校団体実施期間	答案提出締切日(必着)*
2024. 3/15(金)～5/9(木)	5/12(日)

※答案提出締切日は、申込受付をされた東京アカデミー各校への答案必着日です。答案提出締切日以降に到着した答案用紙(マークシート等)は採点できません。その際、受験料は返金いたしませんのでご注意ください。

※お申込みの時期によっては問題発送にお日にちをいただく場合がございます。お申込み前にお早めに各校へご確認ください。

※お申込みに関してはP11「模試申込方法」をご確認ください。

## 【受験料(税込)】

申込区分	試験区分			
	教養試験	専門試験	論作文試験	
個人申込	会場受験	2,400円	2,400円	2,400円
	自宅受験	上記合計プラス500円		
学校団体申込	1,900円	1,900円	1,900円	

※東京アカデミー通学講座受講生は無料です(入会手続完了後実施分)。

※各1自治体の受験料です。

複数自治体  
受験可!!

## 本試験で併願受験をお考えの方

1つの自治体を「会場受験」される方で複数自治体受験希望の場合、2つ目以降は「自宅受験」でのお申込となります。

本試験で併願受験をお考えの方はぜひご活用ください。

※お申込で不明な点がございましたら最寄の東京アカデミーへお問い合わせください。

※東京アカデミー通学講座受講生の方で複数受験をご希望の方は、受講校舎へお問い合わせください。

## 【WEB成績配信日】

試験タイプ(A,B)でWEB成績配信日が異なります。

Aタイプ 解答がマークシート式	成績表	5/31(金)	論作文添削	6/10(月)
-----------------	-----	---------	-------	---------

Bタイプ 解答が記述式を含む

成績表・ 記述式解答	6/7(金)
---------------	--------

※学校団体用成績データは「論作文添削」WEB配信予定日以降にお送りします。

## 注意事項

- ★専門試験は小学校全科のみ実施となります(自治体によっては実施いたしません)。
- ★模試内容・試験時間等は本試験の出題状況により変更となる場合がございます。
- ★実施会場・時間割は変更となる場合がございます。申込時に窓口校でご確認ください。
- ★専門試験または論作文試験から受験される方はマークシート記入のため、試験開始10分前までにお越しください。
- ★答案提出締切日は、申込受付をされた東京アカデミー各校への答案必着日です。答案提出締切日以降に到着したマークシート・解答用紙は採点できません。その際、受験料は返金いたしませんのでご注意ください。
- ★記述式試験および論作文試験のみ受験の場合もマークシートの提出が必要となります。

全自治体に対応!!

複数自治体  
受験可!!

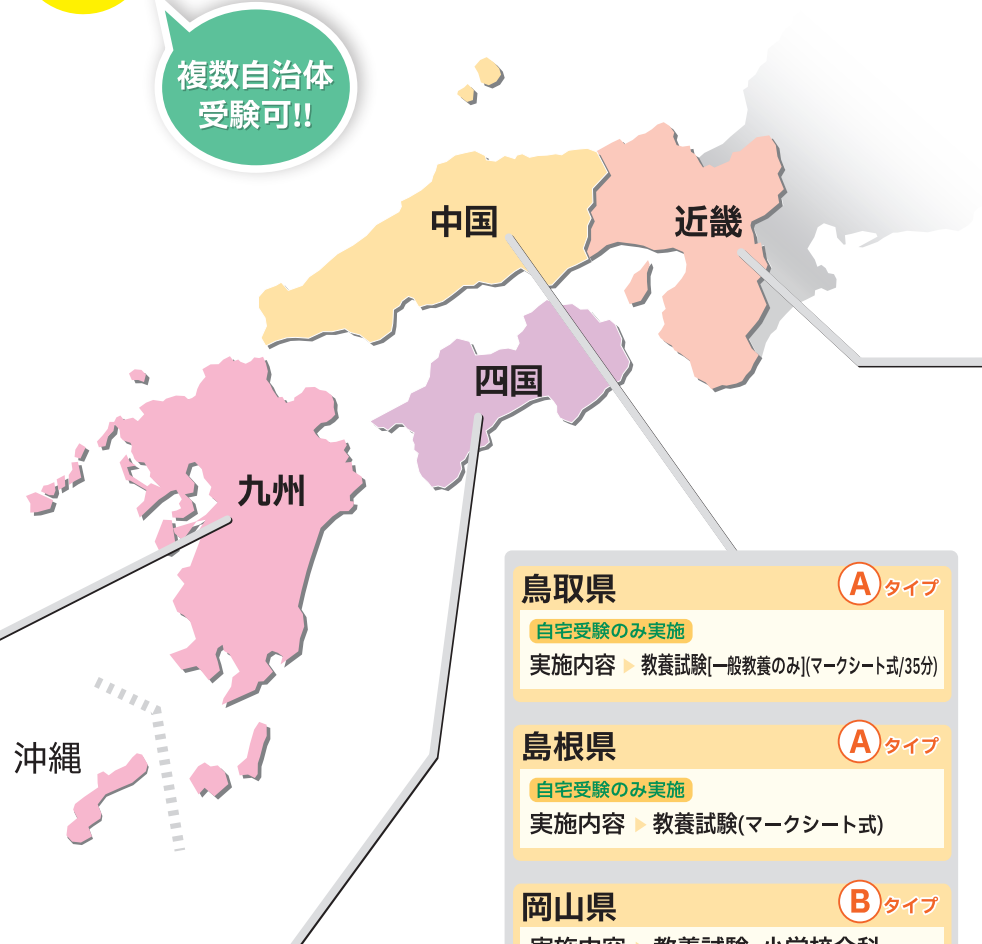

**滋賀県** Aタイプ

実施内容 ▶ 教養試験  
実施会場 ▶ 京都校

時間割  
14:00～14:20 説明・マークシート記入  
14:20～15:00 教養試験(マークシート式/40分)

**京都府** Aタイプ

実施内容 ▶ 教養試験  
実施会場 ▶ 京都校

時間割  
9:30～ 9:50 説明・マークシート記入  
9:50～10:30 教養試験(マークシート式/40分)

**京都市** Aタイプ

実施内容 ▶ 教養試験  
実施会場 ▶ 京都校

時間割  
9:30～ 9:50 説明・マークシート記入  
9:50～10:20 教養試験(マークシート式/30分)

**大阪府・豊能地区・大阪市・堺市** Aタイプ

実施内容 ▶ 教養試験・小学校全科(含論作文)  
実施会場 ▶ 大阪校・難波校

時間割  
13:00～13:20 説明・マークシート記入  
13:20～14:50 教養試験(マークシート式/90分)  
15:10～17:10 小学校全科(含論作文)(マークシート式/120分)  
※豊能地区・大阪市志望者は90分

**兵庫県** Bタイプ

実施内容 ▶ 教養試験・小学校全科  
実施会場 ▶ 神戸校

時間割  
9:30～ 9:50 説明・マークシート記入  
9:50～10:50 教養試験(マークシート式/60分)  
11:10～12:40 小学校全科(記述式/90分)

**神戸市** Aタイプ

実施内容 ▶ 教養試験  
実施会場 ▶ 神戸校

時間割  
13:30～13:50 説明・マークシート記入  
13:50～14:40 教養試験(マークシート式/50分)

**奈良県** Aタイプ

実施内容 ▶ 教養試験・小学校全科  
実施会場 ▶ 難波校

時間割  
9:30～ 9:50 説明・マークシート記入  
9:50～10:35 教養試験(マークシート式/45分)  
10:50～11:50 小学校全科(リスニング除く)(マークシート式/60分)

**和歌山県** Aタイプ

実施内容 ▶ 教養試験(マークシート式/60分)

自宅受験のみ実施

**福岡県・福岡市・北九州市** Aタイプ

実施内容 ▶ 教養試験  
実施会場 ▶ 福岡校

時間割  
9:30～ 9:50 説明・マークシート記入  
9:50～10:40 教養試験(マークシート式/50分)

**佐賀県** Bタイプ

自宅受験のみ実施

実施内容 ▶ 教養試験(記述式/50分)

**長崎県** Aタイプ

実施内容 ▶ 教養試験  
実施会場 ▶ 長崎校

時間割  
9:30～ 9:50 説明・マークシート記入  
9:50～10:40 教養試験(マークシート式/50分)

**熊本県** Aタイプ

実施内容 ▶ 教養試験  
実施会場 ▶ 熊本校

時間割  
9:30～ 9:50 説明・マークシート記入  
9:50～10:30 教養試験(マークシート式/40分)

**熊本市** Aタイプ

実施内容 ▶ 教養試験  
実施会場 ▶ 熊本校

時間割  
9:30～ 9:50 説明・マークシート記入  
9:50～10:30 教養試験(マークシート式/40分)

**大分県** Aタイプ

実施内容 ▶ 教養試験  
実施会場 ▶ 大分校

時間割  
9:40～10:00 説明・マークシート記入  
10:00～10:50 教養試験(マークシート式/50分)

**宮崎県** Aタイプ

自宅受験のみ実施

実施内容 ▶ 教養試験(マークシート式/50分)

**鹿児島県** Bタイプ

実施内容 ▶ 教養試験・小学校全科  
実施会場 ▶ 鹿児島校

時間割  
9:30～ 9:50 説明・マークシート記入  
9:50～10:40 教養試験(記述式/50分)  
10:55～12:25 小学校全科(記述式/90分)

**沖縄県** Aタイプ

自宅受験のみ実施

実施内容 ▶ 教養試験(マークシート式/50分)

**徳島県** Aタイプ

自宅受験のみ実施

実施内容 ▶ 教養試験(マークシート式/20分)

**香川県** Bタイプ

自宅受験のみ実施

実施内容 ▶ 教養試験(マークシート式/60分)  
小学校全科(記述式/75分)

**愛媛県** Bタイプ

実施内容 ▶ 教養試験・小学校全科  
実施会場 ▶ 松山校

時間割  
9:30～ 9:50 説明・マークシート記入  
9:50～10:10 教養試験(記述式/20分)  
10:25～12:05 小学校全科(記述式/100分)

**高知県** Aタイプ

自宅受験のみ実施

実施内容 ▶ 教養試験(マークシート式/60分)

**鳥取県** Aタイプ

自宅受験のみ実施

実施内容 ▶ 教養試験[一般教養のみ](マークシート式/35分)

**島根県** Aタイプ

自宅受験のみ実施

実施内容 ▶ 教養試験(マークシート式)

**岡山県** Bタイプ

実施内容 ▶ 教養試験・小学校全科  
実施会場 ▶ 岡山校

時間割  
9:30～10:00 説明・マークシート記入  
10:00～10:40 教養試験(マークシート式/40分)  
11:00～12:00 小学校全科(記述式/60分)

**岡山市** Aタイプ

自宅受験のみ実施

実施内容 ▶ 教養試験(マークシート式/50分)

**広島県・広島市** Aタイプ

実施内容 ▶ 教養試験・小学校全科  
実施会場 ▶ 広島校

時間割  
9:30～ 9:50 説明・マークシート記入  
9:50～10:25 教養試験(マークシート式/35分)  
10:40～12:40 小学校全科(マークシート式/120分)

**山口県** Bタイプ

自宅受験のみ実施

実施内容 ▶ 教養試験(記述式/50分)

\*模試実施日・模試内容・試験時間等は本試験の変更に合わせて変更となる場合がございます。

# 模試概要早見表

★試験科目、形式等の詳細はP.4～9でご確認ください。  
★申込受付は、WEBで行っております。

模試名	試験内容			会場実施日
	教養	専門	論作文	
スタート模試	●			2023 11/12(日)
全国公開模試(第1回)	●	●	●	2024 1/14(日)
全国公開模試(第2回)	●	●	●	2024 3/3(日)
全国公開模試(第3回)	●	●	●	2024 4/14(日)
自治体別模試 ※	自治体によって試験内容が異なります。詳細は次表およびP.6～9でご確認ください。			2024 5/12(日)

※一部の自治体においては、別日に実施を予定しております。



★は自宅受験のみ実施

自治体名	試験内容			問合せ先・申込先	自治体名	試験内容			問合せ先・申込先
	教養	小学校全科	論作文			教養	小学校全科	論作文	
北海道・札幌市	●	●		札幌校	大阪府・豊能地区・大阪市・堺市	●	● <sup>*3</sup>		大阪校・難波校
青森県	●			青森校	兵庫県	●	●		神戸校
宮城県・仙台市	●	●		仙台校	神戸市	●			
岩手県★	●				奈良県	●	● <sup>*4</sup>		難波校
山形県★	●				和歌山県★	●			
福島県★	●				岡山県	●	●		岡山校
秋田県★	●				岡山市★	●			
東京都	●	●	●	東京校・池袋校	鳥取県★	●			広島校
神奈川県・横浜市・川崎市・相模原市	●	●		横浜校	広島県・広島市	●	●		
埼玉県・さいたま市	●			大宮校	島根県★	●			福岡校
千葉県・千葉市	●			津田沼校	山口県★	●			
茨城県★	●			池袋校	徳島県★	●			高松校
栃木県★	●			大宮校	香川県★	●	●		
群馬県★	●			名古屋校	高知県★	●			松山校
長野県★	● <sup>*1</sup>				愛媛県	●	●		
山梨県★	●			東京校	福岡県・福岡市・北九州市	●			福岡校
新潟県・新潟市	●			新潟校	佐賀県★	●			
富山県	●			金沢校	長崎県	●			長崎校
石川県	● <sup>*2</sup>	●			熊本県	●			
福井県	●				熊本市	●			熊本校
静岡県・静岡市・浜松市	●	●		静岡県	●			大分校	
愛知県	●	●		名古屋校	宮崎県★	●			
名古屋市	●				鹿児島県	●	●		
岐阜県★	●				沖縄県★	●			鹿児島校
三重県★	●								
滋賀県	●				京都校				
京都府	●								
京都市	●								

\*1 長野県の教養試験は小学校・中学校・特別支援学校教員選考対応です。高等学校には対応していません。

\*2 石川県の教養試験に論作文は含まれていません。

\*3 大阪府・堺市の小学校全科には論作文が含まれています。

\*4 奈良県の小学校全科の英語のリスニングは実施いたしません。

# 模試申込方法

ご質問・ご相談がございましたら、東京アカデミー各校までお問い合わせください。  
【受付時間】(平日)11:00～19:00 (土日祝) 9:00～19:00  
※校舎によって受付時間が異なりますので、詳細は弊社 WEB サイトの各校案内からご確認ください。

下記申込方法・注意事項を必ずお読みの上、お申込みください。 ※受付締切日は各模試ページをご確認ください。

## インターネットでお申込み

東京アカデミーWEBサイトトップページの「講座申込」へアクセス

URL [www.tokyo-ac.jp](http://www.tokyo-ac.jp)



スマホからのアクセスはコチラ▶

☆希望講座:「教員採用試験」  
希望校舎\*と、分類:「模試」を選択  
☆【申込可能講座検索】をクリック/タップ  
☆ご希望の模試を選択してお申込みください。  
※自宅受験をご希望の方もP.10の早見表から申込先の校舎を選択してください。  
※初めてお申込みの方は会員登録(無料)を行ってください。

受験番号が記載された受付完了メールを自動送信します。模試受験に必要となりますので、大切に保管してください。  
※ドメイン指定受信拒否を設定されている場合には、弊社からのメール(tokyo-ac.co.jp)が受信できるようにあらかじめ設定をお願いします。

### お支払い方法のご案内

#### ◆コンビニ決済

お申込み後、5日以内に下記のコンビニにてご決済ください。

- セブンイレブン
- ミニストップ
- ローソン
- セイコーマート
- ファミリーマート
- デイリーヤマザキ

#### ◆クレジットカード決済

下記表示のあるクレジットカードがご利用いただけます。※支払いは一括となります。



期日以内にご決済・お支払いのない場合、お申込みは自動キャンセルとなりますのでご注意ください。  
模試受験料に関しましては、会場実施日前日までにお支払いをお願いいたします。なお、自宅受験の場合は、ご入金確認後に模試セットを発送いたします。  
ご注意 答案提出締切日がそれぞれ決まっていますので、日にちに余裕を持ってお支払いください。

## 学校団体申込みについて

学校のご担当先生を通して申込まれる場合は、学校団体扱い(5名以上から適用)となります。詳細につきましては最寄りの東京アカデミーまでお問い合わせいただくか、弊社 WEB サイト「学校関係者の皆様へ」より各模試案内をご確認の上、申込書をダウンロードしてお申込みください。  
※旭川校・秋田校では学校団体受験申込の受付はございません。ご希望の場合は最寄りの校舎までお問い合わせください。  
※料金お支払時の金融機関への振込手数料につきましては、ご負担願います。  
※問題冊子等の発送時に受験料の御請求書を同封いたします。問題発送後の人数変更につきましては、当日欠席者分等を含めお受けできませんのでご了承ください。

## 一 模試受験について

受験番号は受付完了メールもしくは会員ページ(マイページ)の「模試結果(模試情報)」にてご確認ください。  
公開会場で受験の方 自宅受験の方 学校団体受験

会場実施日当日の開始時間に間に合うように、直接会場にお越しください。ご来場に際しては、公共交通機関をご利用ください。  
なお、解答解説は各会場にて配付いたします。

実施要項・問題・答案用紙(マークシート等)・解答解説を送付いたします。発送は入金確認後となります。あらかじめご了承ください。受験後は、答案提出締切日までに答案用紙(マークシート等)を東京アカデミー各担当校(申込校)まで郵送してください。  
※答案用紙(マークシート等)返送時の送料はご負担願います。

実施要項・問題・答案用紙(マークシート等)・解答解説を送付いたします。実施後、答案提出締切日までに答案用紙(マークシート等)を東京アカデミー各担当校(申込校)までご送付ください。  
※答案用紙(マークシート等)返送時の送料はご負担願います。

## 一 成績表について

成績表は会員ページ(マイページ)へ返却(データ配信)となります!

※郵送での返却はございませんのでご注意ください。

東京アカデミーWEBサイト内の会員ページ(マイページ)に各模試の模試結果WEB配信予定日までに掲載されます。

会員ページ(マイページ)にログインして、成績表をご確認ください。  
※スマホで確認される場合に一部ブラウザでは確認できないことがありますので、その際はPCでご確認ください。

## ■申込にあたっての注意事項

- ①自宅受験の場合、申込締切日及び答案提出締切日は厳守してください。なお、答案提出締切日以降に到着した答案用紙(マークシート等)は採点できません。その際、受験料の返金もいたしませんのでご注意ください。
- ②当日欠席された場合、ご希望により問題と解答解説をお送りいたします(別途送料が必要となります)。なお、ご連絡のない場合、問題と解答解説は送付いたしませんので、あらかじめご了承ください。
- ③会場受験の場合、申込締切日前に定員締切となる場合がございます。お申込される前に会場受験希望校へご確認ください。
- ④専門科目受験者は、受験する専門科目を1科目のみ選択してください。
- ⑤通学講座受講生の方で模試を学校団体受験された場合、通学講座受講料からの模試受験分相当額の返金はいたしませんので、ご注意ください。
- ⑥申込手続完了後に契約の解約を希望される場合は、パンフレット裏表紙記載の「東京アカデミー申込規約 4. 解約・返金等について」をご精読の上、書面もしくは電子媒体にて解約申請をしてください。
- ⑦受験自治体の試験制度変更(試験科目の変更もしくは削減、試験免除や科目免除者の条件変更等)による解約は弊社申込規約に定められた手数料が必要です。

個人情報保護法に基づく告知  
当模試申込書に記載された事項は、当模試の受験手続きおよび成績データの提供、教員採用試験情報および講座資料送付のために利用し、本人の同意なく第三者に提供することはありません。個人情報の取扱いに関する弊社の基本方針はWEBサイト(www.tokyo-ac.jp)をご覧ください。