2023年度大卒程度公務員試験対策

東京アカデミー松山校で
オンラインOBOG座談会
を開催します!!

「それ、OBOGに聞いてみよう!!」

2022年 8月 20日（土）
13:00～15:00

**2023、2024年度の公務員受験をご検討中の皆さんが対象で、
どなたでも無料で参加できます。
試験対策や、志望先選択などについて
現職の公務員から直接お話しを聞ける貴重な座談会です。**

◆参加予定職種◆

国家公務員一般職（総務省ほか）
国税専門官
裁判所職員
愛媛県ほか県庁職員
松山市ほか市町職員
愛媛県警ほか警察官
松山市消防ほか消防官
国立大学法人（愛媛大学ほか）

zoomを使用した
オンライン座談会だから
ご自宅からお気軽に
参加できます！

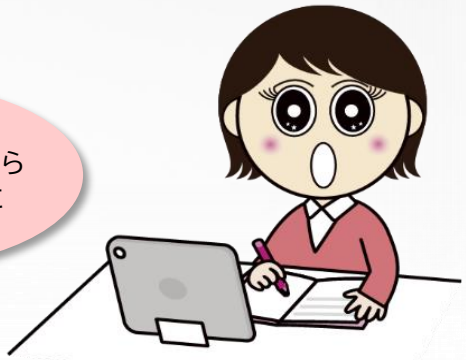

●参加職種の詳細は、HPにて順次公開してまいりますので、ご期待下さい！

お申込みはこちら

左の2次元コードから、
必ず事前にご予約下さい。

公務員受験に成功した
東アカ松山校ＯＢ・ＯＧの
受験体験を聞いてみよう！

二次元コードから当社申込ページにアクセスの上、希望講座を“大卒程度公務員試験”、希望校舎は“松山校”分類は“イベント（Zoomイベントを含む）”、をそれぞれ選択肢、「申込可能講座検索」ボタンを選択。「2023年度 OBOG座談会」を選択し、申込手続きへと進んでください。

東京アカデミー松山校
松山市花園町1-3日本生命松山市駅前ビル4階
✆0120-220-731（県外から✆089-947-6605）