



第57回 理学療法士・作業療法士国家試験対策

冬期直前講座

国家試験対策の追い込みの時期になりました。直前期は問題を解くことはもちろん、記憶する時間を十分に取ることも大切です。

自信を持って国家試験本番に臨めるよう、東京アカデミーの冬期直前講座でラストサポートをかけましょう！

講座ラインナップ

- ◆冬期講習
- ◆法律関連問題特講
- ◆ザ・ファイナル

冬期直前講座は、

対面クラス（教室内受講）とオンラインクラス（Zoom）から選んで受講できます！

※オンラインクラスは対面クラス（教室内受講）の講義をZoomで同時配信する形で実施いたします。

※お手続き完了後の受講形式の変更はできません。あらかじめご了承ください。

対面クラス受講上の注意

- ★新型コロナウイルス感染対策のため、教室に来ていただける人数に限りがございます。各講座定員になり次第、締切となりますので、お早めにお申込みください。
※対面クラス締切後は、オンラインクラスのみ受付いたします。
- ★マスク着用で講義にご出席ください。その他、手洗い・うがいやアルコール消毒等の感染対策にご協力をお願いいたします。

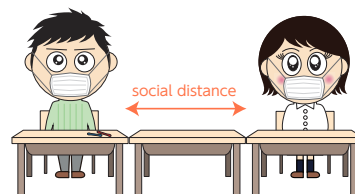

オンラインクラス受講上の注意

- ★Zoomを使用して講義を配信いたします。開講までにご自身で視聴環境を整えてください。
【パソコン】 <https://zoom.us/download> より「ミーティング用 Zoom クライアント」をダウンロードしてください。
【スマホ】各アプリストアから Zoom アプリをインストールしてください。
- ★講義参加用の詳細（Zoom URL 等）は、講義実施前日までにご登録のメールアドレスへご連絡いたします。
- ★講義参加中、原則マイクは OFF（ミュート）、ビデオ（カメラ）は ON に設定してください。
- ★質問はチャット機能（場合によっては音声）等で直接講師にいただくことが可能です。質問の方法は、講師の指示に従ってください。
- ★講義の録音・撮影・録画、配信資料の共有や公開を受講生が行うことは禁止しております。また、欠席時の講義データの提供は行いませんので、あらかじめご了承ください。



講座案内



各講座とも、対面クラス(教室内受講)もしくはオンラインクラス(Zoom配信)どちらかを選んでご受講いただけます。オンラインクラスは対面クラスの講義をZoomで同時配信する形で実施いたします。対面クラス定員締切後は、オンラインクラスのみ受付いたします。



冬期講習 (6時間×6日)

対面・オンライン選択可能

専門基礎分野、理学・作業専門分野の頻出事項を問題を解きながら学習します。出題傾向を徹底分析して作成されたテキストを使用し、国家試験レベルの問題を解くための知識を短期間で身につけることを目指します。

コース・日程

専門基礎分野 ▶ 1/9(日)、1/16(日)、1/23(日)

専門分野 ▶ 【理学療法士コース】1/22(土)、1/29(土)、1/30(日) 【作業療法士コース】1/22(土)、1/29(土)、2/5(土)

時間 9:30～16:30 ※休憩時間(1時間)を含む

講師 【専門基礎分野】齊藤 由美 講師 【専門分野】菊池 公永 講師

校舎 【専門基礎分野】池袋校 【専門分野】津田沼校

モデルカリキュラム

1日目 専門基礎分野	2日目 専門基礎分野	3日目 専門基礎分野	4日目 専門分野	5日目 専門分野	6日目 専門分野
解剖学・生理学	運動学・病理学 臨床医学	臨床心理学・ 精神医学・リハビリ概論	理学・作業合同	理学・作業合同	理学 or 作業 ※分かれて実施



法律関連問題特講 (6時間×1日)

対面・オンライン選択可能

医療・年金・介護・福祉等の社会保障制度から疫学統計まで幅広く取り扱います。特に、近年頻出テーマの地域包括ケアシステムや障害者政策、疫学統計の計算問題など、受験生の皆さんが1人では勉強しづらく、点数が取れないところをわかりやすく解説します。

日時 2/6(日) 9:30～16:30 ※休憩時間(1時間)を含む

講師 齊藤 由美 講師 校舎 池袋校



ザ・ファイナル (6時間×1日)

対面・オンライン選択可能

これまで再三出題されたあるいは今年度出題が予想される問題を1日で一挙に確認します。解剖生理を中心にリハビリ概論まで幅広く、また国家試験頻出の検査・リハビリなどを含め、総点検を行うことで、万全の態勢で本番に臨めるようにしましょう。

日時 2/13(日) 9:30～16:30 ※休憩時間(1時間)を含む

講師 齊藤 由美 講師 校舎 池袋校

受講料・教材費一覧

教材費は2021年度版オープンセサミの金額です。既に同教材をお持ちの方は、購入の必要はございません。
2020年度版以前のものをお持ちの方は、改訂されていますので改めてご購入ください。

(消費税込)

受講講座	受講料	教材費
冬期講習【専門基礎分野のみ】	30,000 円	5,200 円 (オープンセサミシリーズ①②)
冬期講習【専門分野のみ】	30,000 円	5,200 円 (オープンセサミシリーズ③④)
法律関連問題特講	9,500 円	無料 (オリジナルレジュメ使用予定)
ザ・ファイナル	10,500 円	

- ◆対面クラスで受講される方には、開講初日に校舎でお渡しいたします。
- ◆オンラインクラスで受講される方には、お手続き完了後に使用テキストを発送いたします。到着まで日数を要する場合がございますので、余裕を持ってお申込ください。オリジナルレジュメはデータ配信となりますので、各自印刷をお願いします。

教材一覧

効率よく学習するために、テキストは非常に重要です。講義で使用するテキストは全て東京アカデミーオリジナル。国家試験の出題基準と傾向を押さえて作成されています。受講生からの信頼が厚い「オープンセサミシリーズ」と、冬期講習で使用する「実践力強化テキスト」は、国家試験本番までに必要な要素がぎっしり詰まっています。

【オープンセサミシリーズ】



【実践力強化テキスト】



※実践力強化テキストの写真は 2020年度のものです。

全4冊に重要事項を凝縮!

図や表を多用し、重要事項もわかりやすくまとめています。

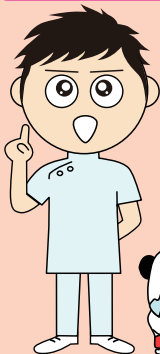

項目	重要事項	備考
1. 理学療法士
2. 作業療法士
3. 理学療法士
4. 作業療法士

104

脳神経の構造

- 1) 上肢神経
 - ① 腋神経
 - ② 橈神経
 - ③ 尺神経
 - ④ 正中神経
 - ⑤ 尺骨神経
- 2) 頸部神経
 - ① 迷走神経
 - ② 舌下神経
- 3) 脊髄神経
 - ① 頸神経
 - ② 胸神経
 - ③ 腰神経
 - ④ 尾節神経

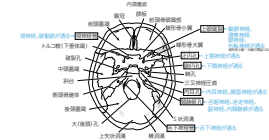

1. 第1、2: 運動神経
3. 第3、4: 感覚神経
5. 第5: 混合神経
6. 第6: 混合神経

105



分野・項目ごとにチェックテストも掲載されているため復習もしやすく、スムーズな学習が可能です。

講座申込方法

下記申込方法・注意事項を必ずご確認ください。

お申込みは コチラ

クリック or タップしてください

- ☆希望講座：理学・作業療法士国試
- ☆希望校舎：「池袋校」「津田沼校」より選択
- ☆分類：短期(Zoom講座含む)
- ☆「申込可能講座検索」をタップ/クリック
- ☆ご希望の講座(対面クラスもしくはオンラインクラス)を選択してお申込みください。

お申込み後、受付完了メールを自動送信します。

※ドメイン指定受信拒否を設定されている場合には、弊社からのメール(tokyo-ac.co.jp)が受信できるようにあらかじめ設定をお願いします。

お支払い方法のご案内



- * 期日以内にご決済・お支払いのない場合、お申込みは自動キャンセルとなりますのでご注意ください。
- * 対面クラス(教室受講)：開講日前日まで、オンラインクラス(Zoom)：開講日5日前までがお支払い期限となります。

◆コンビニ決済

お申込み後、5日以内に下記のコンビニにてご決済ください。

- ・セブンイレブン
- ・ミニストップ
- ・ローソン
- ・セイコーマート
- ・ファミリーマート
- ・デイリーヤマザキ

◆クレジットカード決済

下記表示のあるクレジットカードがご利用いただけます。※支払いは一括となります。



●お申込注意事項

- ★全て弊社WEBサイトからのお申込となります。校舎窓口・郵送での受付は対応しておりませんので、あらかじめご了承ください。
- ★手続き完了後の受講コースの変更はできません。あらかじめご了承ください。
- ★お申込の受講コース以外の講義への振替受講はできません。あらかじめご了承ください。
- ★オンラインクラスは対面クラス(教室受講)の講義をZoomで同時配信する形で実施いたします。事前に必ずご自身でZoomの視聴環境をご確認ください。

●講座解約についての規定

入会手続き完了後に契約の解約を希望される場合は、受講講座開講前・開講後に関わらず電子媒体にて解約申請をしてください。弊社の債務不履行に基づく契約の解除・解約、定員締切の場合を除き、消費者契約法に基づく弊社の解約規定に従い、次の①または②の金額を控除して返金いたします。また、弊社からの返金は原則として金融機関への振込にて行い、振込手数料をご負担いただけます。お申込時の決済に際しクレジットカードを利用された場合、返金は解約申請月以降のクレジットカード利用額を減額する形となる場合がございます。

<<解約規定>>

- ①講座開講前の解約：解約手数料として受講料の10%を控除した金額を返金いたします。
 - ②講座開講後の解約：消化受講料の全額と、解約手数料として未消化受講料の30%を控除した金額を返金いたします。
- ※教材を既にお受け取りになっている場合はご返却ください。なお、使用状況によっては実費を申し受けます。
- ①②について、消化受講料・未消化受講料は、解約申請受理日を基準に原則としてコマ割りにて計算いたします。
- ※講座実施後は実際の受講の有無に関わらず、解約申請受理日以前の講座については「受講済み」といたします。

東京アカデミー申込規約
スマホからの確認はコチラ
(PDFが開きます)



お問い合わせ先

新型コロナウイルス感染拡大防止のため、受付時間を変更しております。

★ 受付時間 11:00～18:00

通常時 【月～土】9:00～20:00 【日・祝】9:00～18:00

池袋校

TEL.03(5954)0731

〒171-0021

豊島区西池袋1-11-1 メトロポリタンプラザビル13F

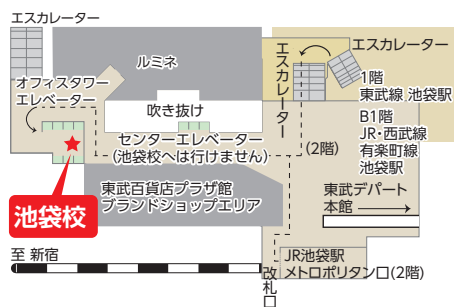

津田沼校

TEL.047(493)8370

〒274-0825

船橋市前原西2-14-2 津田沼駅前安田ビル9F

