2024年度公務員試験（高卒・短大卒程度）合格対策

春の公務員になろう！フェア

保護者相談会

2024
3/3(日)
～
3/31(日)
毎週日曜日
11:00～16:00

民間企業と公務員どちらが良い？

いつから勉強を始めるべき？

子どもが授業についていけるか心配・・・

部活動と試験勉強の両立はできる？

面接が苦手

試験勉強に対する不安・心配事、志望先についての悩みなど、丁寧にお答えします。
ぜひ東京アカデミーにご相談ください！

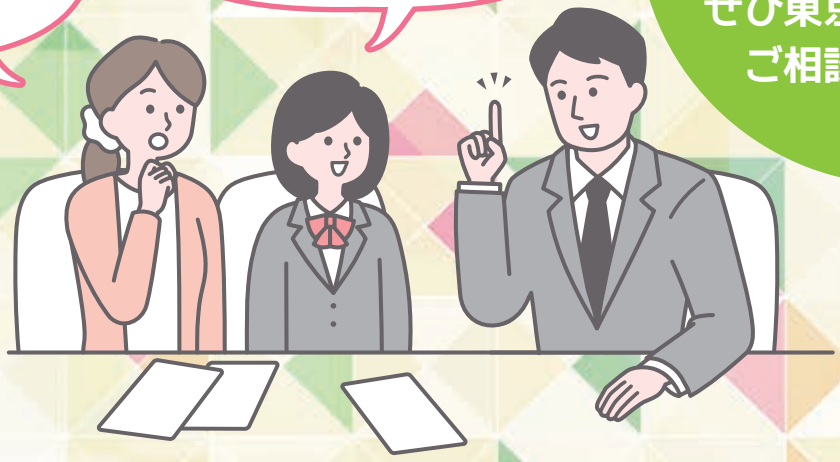

ご希望の方法でご相談をお受けいたします

ご予約時には、相談日時を第３希望まで入力（お電話の際は担当者へお伝え）いただきますようお願いいたします。

対面

ご予約後、直接校舎にお越しいただき、対面にてご相談を承ります。
校舎の雰囲気や教室の環境･使用教材などもご確認いただけます。
※教室の様子は、日程によりご覧いただけない場合がございます。

オンライン（Zoom）

ご予約後、当日Zoomにて参加いただく際に必要なID･パスワードを、メールもしくはお電話にてご連絡させていただきます。
※相談日当日までにZoomの視聴環境を整えてください。

お申込方法

●お電話でのお申込み

下記フリーコールまでお電話いただき、ご希望の日時をお伝えください。

フリーコール 0120-220-731

●WEB（個別相談申込フォーム）でのお申込み

右のリンクからお申込みフォームにアクセスしてください。
お名前、希望日時など必要事項をご入力の上、お申込みください。メールにて、相談会の確定日時をご連絡いたします。

▶札幌校

東京アカデミー 札幌校