2024年度公務員試験（高卒・短大卒程度）合格対策

春の公務員になろう！フェア

保護者相談会

2024
1/15（月）
〜
3/31（日）

民間企業と公務員どちらが良い？

いつから勉強を始めるべき？

子どもが授業についていけるか心配・・・

部活動と試験勉強の両立はできる？

面接が苦手

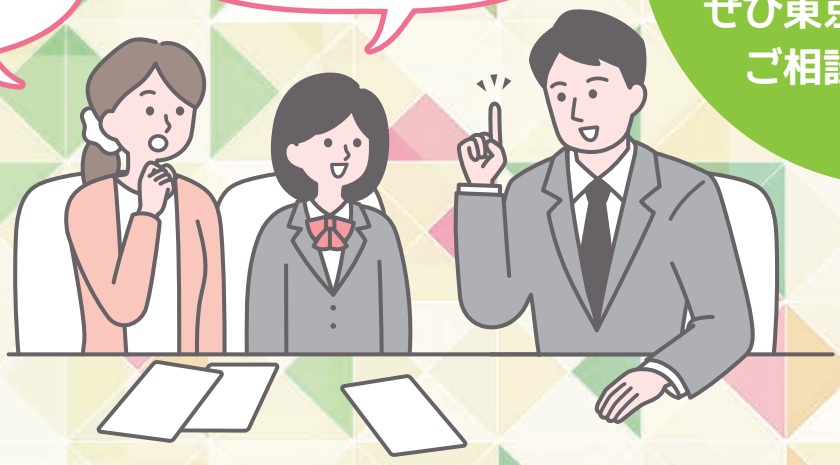

試験勉強に対する不安・心配事、志望先についての悩みなど、丁寧にお答えします。

ぜひ東京アカデミーにご相談ください！

ご希望の方法でご相談をお受けいたします

ご予約時には、相談日時を第３希望まで入力（お電話の際は担当者へお伝え）いただきますようお願いいたします。

対面

ご予約後、直接校舎にお越しいただき、対面にてご相談を承ります。
校舎の雰囲気や教室の環境･使用教材などもご確認いただけます。
※教室の様子は、日程によりご覧いただけない場合がございます。

電話

ご予約後、ご指定の電話番号へご連絡いたします。ご自宅にいながら、お気軽にご相談できます。
些細なことでも、遠慮なくご相談ください。

お申込方法

ご希望日の３日前までにお電話にてご予約ください。

フリーコール 0120-220-731

※最寄りの東京アカデミーに繋がります。

ご予約の際、ご希望の方法(対面･電話のいずれか)をお伝えください。
対面の場合は、ご予約のお時間までに秋田校にお越しください。

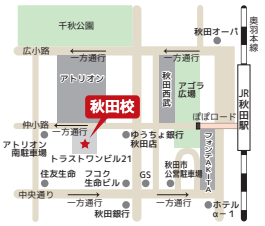

〒010-0001
秋田市中通2-2-7 トラストワンビル21 3F

東京アカデミー 秋田校